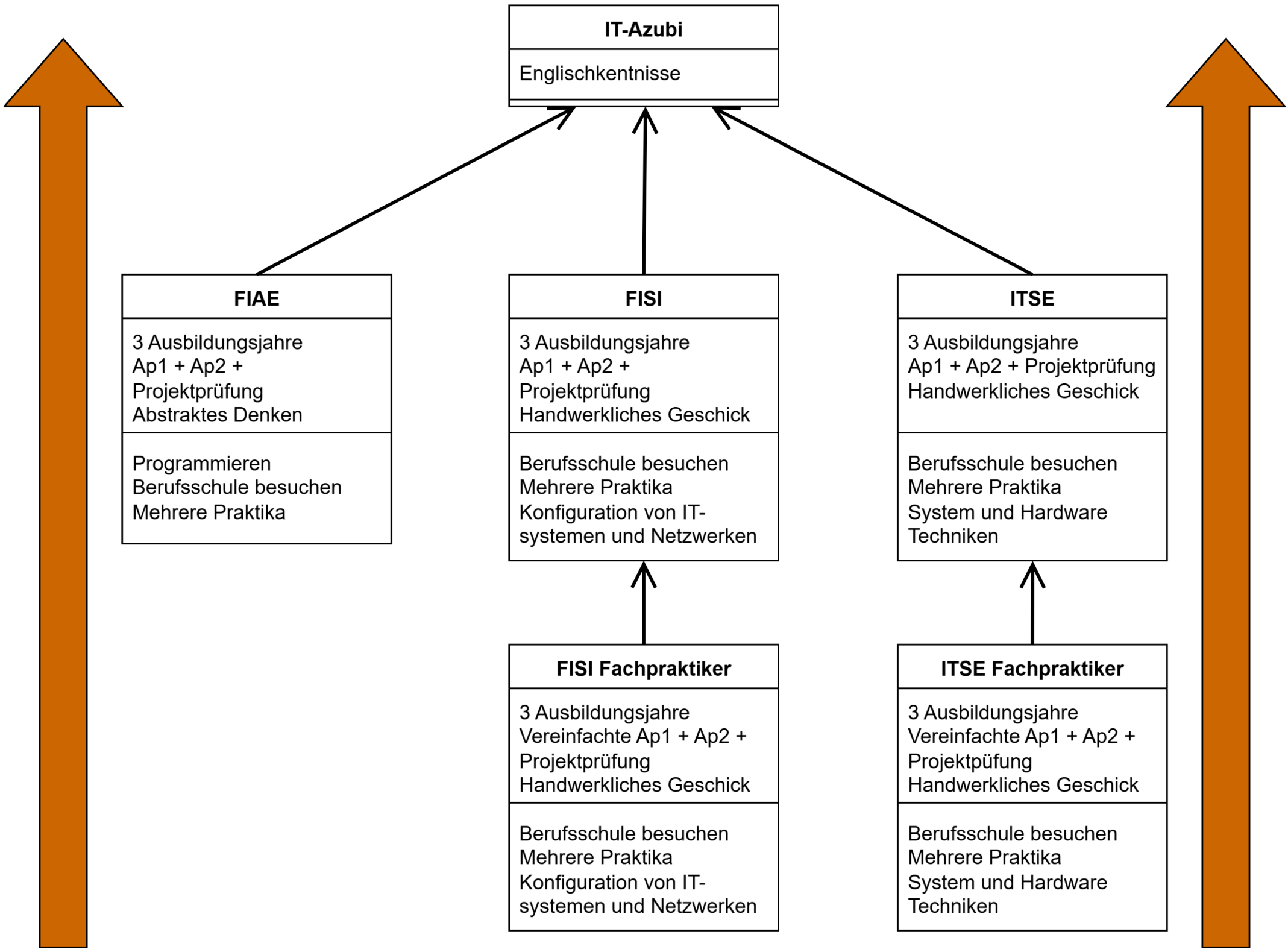

Übersicht IT-Berufe im Berufsbildungswerk Südhessen gGmbH